

體溫線與體溫套置放原則

1. 體溫套藍色紙張部分需暴露在體腔外
2. 將其用 3M 或宜拉膠布等黏貼於眼睛可觀察到的範圍
3. 拆除體溫線時，應再次確認是否取出體溫套

請直接點選欲觀看得圖示

[口溫圖示](#)

[腋溫圖示](#)

[鼻溫圖示](#)

[包布覆蓋不易觀察時圖示](#)



口 溫

[返回](#)



口 溫

1. 體溫套藍色部分需外露
2. 用3M膠布黏貼於氣管內管上

鼻 溫

[返回](#)

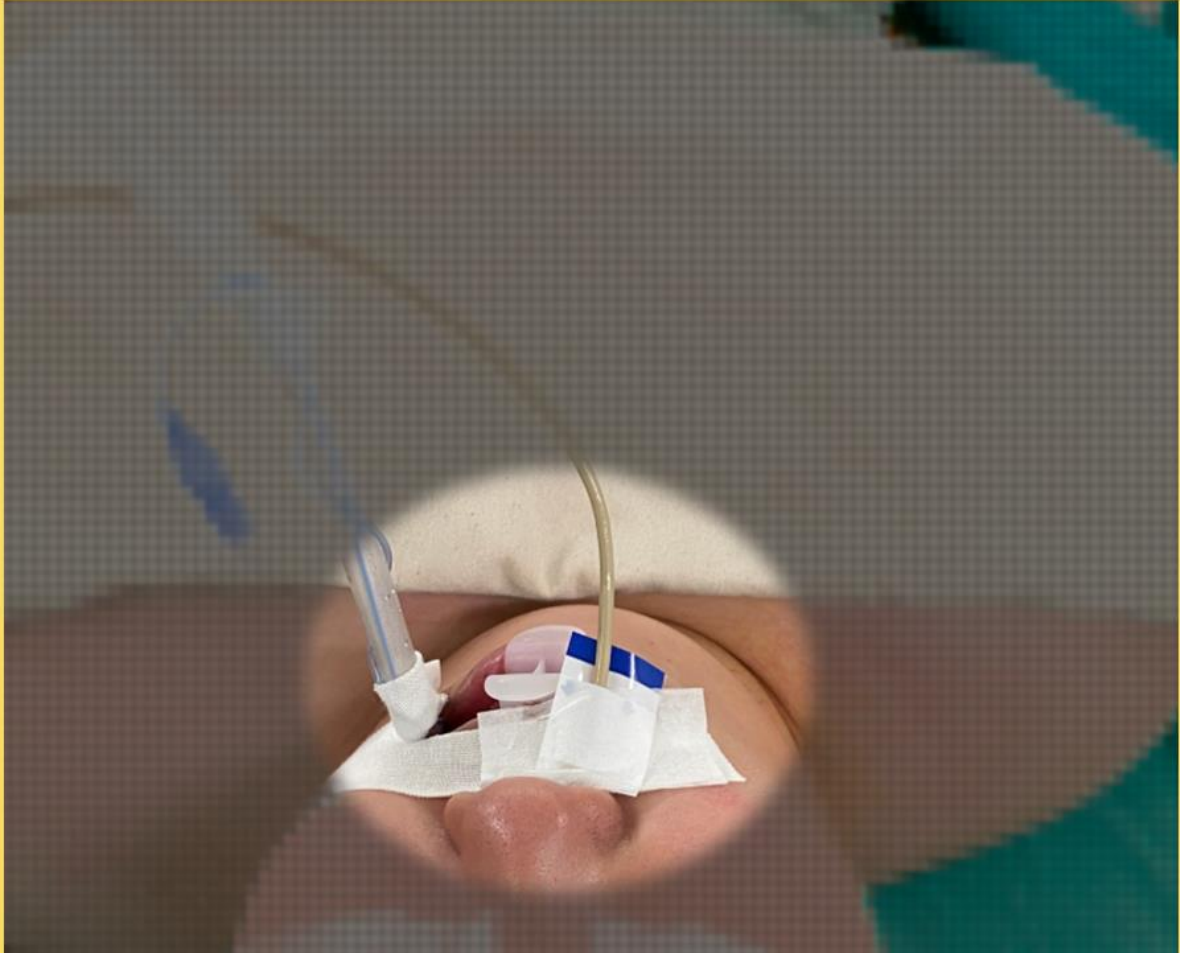

鼻 溫

1. 體溫套藍色部分需外露
2. 用3M膠布黏貼於人中宜拉上

腋 溫

[返回](#)



腋溫

1. 體溫套藍色部分需外露
2. 用3M膠布黏貼於手臂上

包布覆蓋不易觀察時

[返回](#)



包布覆蓋不易觀察時

1. 先用3M膠布將體溫套纏繞黏貼在體溫線上
2. 置放於所要測試部位，結束後須完全取出